

Tipo Härkälä

[REDACTED]
[REDACTED] [REDACTED]
[REDACTED]
[REDACTED] [REDACTED]

Summa-arvio: yhteenveto

Omistaja Juvan kunta

Laatija [REDACTED]

PUUSTON ARVO	m³	e/m³	e	Arvo
Mäntytukki	49	[REDACTED]	[REDACTED]	
Kuusitukki	0		0	
Koivutukki	16	[REDACTED]	[REDACTED]	
Muu tukki	0		0	
Mäntykuitu	122	[REDACTED]	[REDACTED]	
Kuusikuitu	0		0	
Koivukuitu	94	[REDACTED]	[REDACTED]	
Muu kuitu	0		0	
Energiapuu	0		0	

Ainespuu yhteensä

281

Odotusarvolisä

0

Puusto yhteensä

[REDACTED] e

TAIMIKOIDEN ARVO

Taimikot yhteensä

ha

e/ha

2,6

MAAPOHJAN ARVO

Metsämaa

Kitumaa

Joutomaa

Muu

Maapohja yhteensä

ha

e/ha

4,4

0,0

0,0

0,0

4,4

e

0

0

0

[REDACTED] e

Arvon korjaus

Muut hintatekijät

[REDACTED] e

[REDACTED] e

Käypä arvo

4,4 ha

[REDACTED] e

Kuviotietojen lyhennysten selitteet

Puutavaralaji

Mät	= Mäntytukki	Mäk	= Mäntykuitu
Kut	= Kuusitukki	Kuk	= Kuusikuitu
Kot	= Koivutukki	Kok	= Koivukuitu
Mut	= Muu tukki	Muk	= Muu kuitu
		Enp	= Energiapuu

Kasvupaikka

Lehto	= Lehto tai vastaava suo	CT	= Kuiva kangas tai vastaava suo
OMT	= Lehtomainen kangas tai vastaava suo	CIT	= Karukkokangas tai vastaava suo
MT	= Tuore kangas tai vastaava suo	Kitu	= Kitumaa
VT	= Kuivahko kangas tai vastaava suo	Jouto	= Joutomaa
		Muu	= Muu maa

Kehitysluokka

A0	= Aukea	02	= Nuori kasvatusmetsikkö
S0	= Siemenpuumetsikkö	03	= Varttunut kasvatusmetsikkö
T1	= Taimikko, alle 1,3 m	04	= Uudistuskypsä metsikkö
T2	= Taimikko, yli 1,3 m	05	= Suojuspuumetsikkö
Y1	= Ylispuustoinen taimikko	06	= Vajaatuottoinen metsikkö
		ER	= Eri-ikäisrakenteinen metsikkö
		--	= Ei tietoa

JUVAN KUNTA
PL 28
51901 JUVA
015 5551

Metsänhoitoyhdistys Etelä-Savo ry

Kunta: 178 Juva

Kylä: 410 JÄRVENPÄÄ

Tila: 1:43 TIPOHÄRKÄLÄ

METSÄSUUNNITELMAKARTTA

27.09.2018

Ms: 178 367 199 281,4 ha

© Maanmittauslaitos, lupa nro MML/3454/05/2016 Kp: 550868, 6858361 Karttalehti: N5131L

1:2500

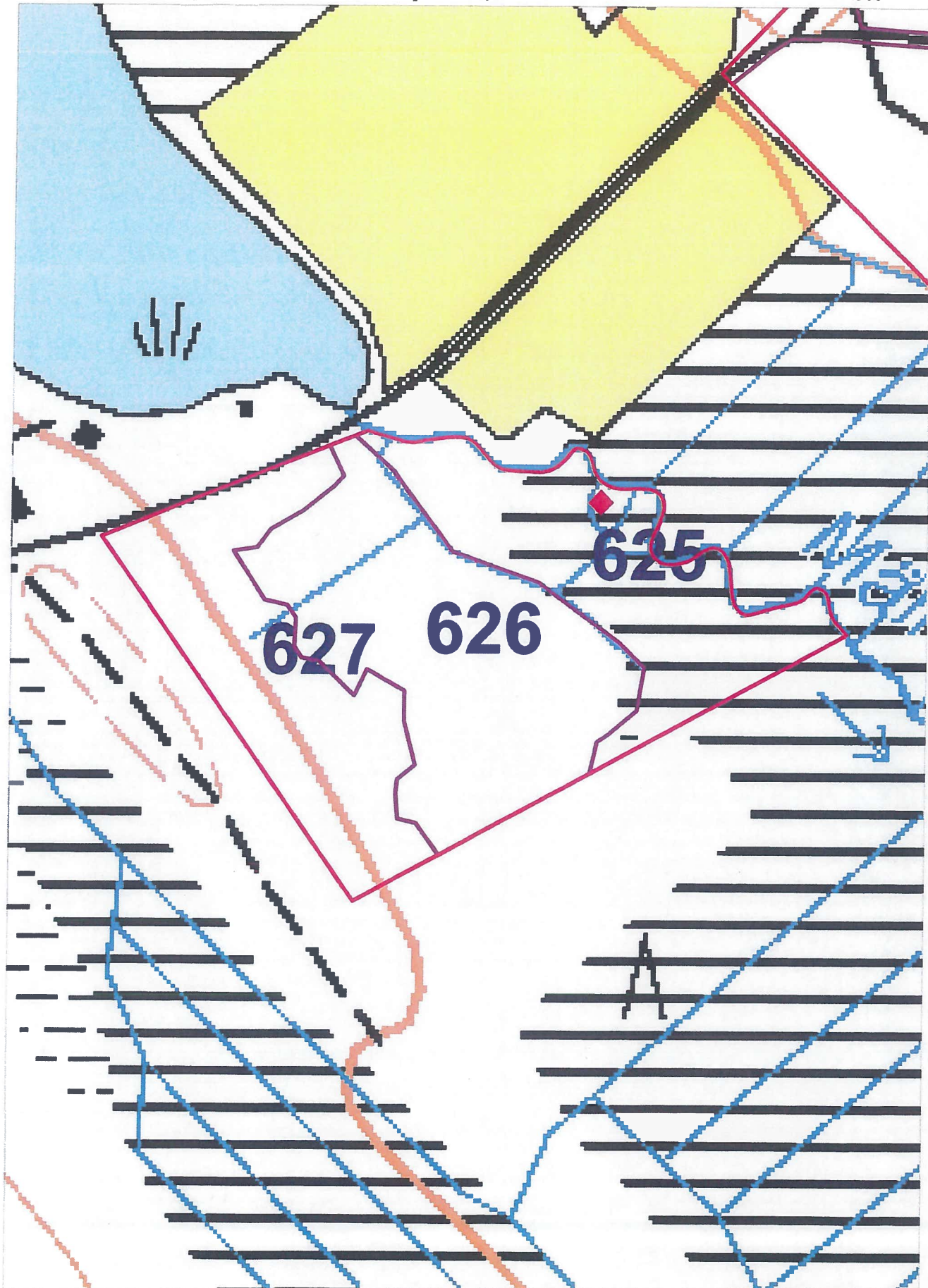

Lohko Kuvio Ala Kasvupaikka Kehitysluokka Pääpuulaji

[Redacted]	[Redacted]	[Redacted]	[Redacted]	[Redacted]	[Redacted]	[Redacted]	[Redacted]	[Redacted]	[Redacted]	[Redacted]	[Redacted]	[Redacted]	[Redacted]	[Redacted]
[Redacted]	[Redacted]	[Redacted]	[Redacted]	[Redacted]	[Redacted]	[Redacted]	[Redacted]	[Redacted]	[Redacted]	[Redacted]	[Redacted]	[Redacted]	[Redacted]	[Redacted]
[Redacted]	[Redacted]	[Redacted]	[Redacted]	[Redacted]	[Redacted]	[Redacted]	[Redacted]	[Redacted]	[Redacted]	[Redacted]	[Redacted]	[Redacted]	[Redacted]	[Redacted]
[Redacted]	[Redacted]	[Redacted]	[Redacted]	[Redacted]	[Redacted]	[Redacted]	[Redacted]	[Redacted]	[Redacted]	[Redacted]	[Redacted]	[Redacted]	[Redacted]	[Redacted]
[Redacted]	[Redacted]	[Redacted]	[Redacted]	[Redacted]	[Redacted]	[Redacted]	[Redacted]	[Redacted]	[Redacted]	[Redacted]	[Redacted]	[Redacted]	[Redacted]	[Redacted]
[Redacted]	[Redacted]	[Redacted]	[Redacted]	[Redacted]	[Redacted]	[Redacted]	[Redacted]	[Redacted]	[Redacted]	[Redacted]	[Redacted]	[Redacted]	[Redacted]	[Redacted]
[Redacted]	[Redacted]	[Redacted]	[Redacted]	[Redacted]	[Redacted]	[Redacted]	[Redacted]	[Redacted]	[Redacted]	[Redacted]	[Redacted]	[Redacted]	[Redacted]	[Redacted]
[Redacted]	[Redacted]	[Redacted]	[Redacted]	[Redacted]	[Redacted]	[Redacted]	[Redacted]	[Redacted]	[Redacted]	[Redacted]	[Redacted]	[Redacted]	[Redacted]	[Redacted]
[Redacted]	[Redacted]	[Redacted]	[Redacted]	[Redacted]	[Redacted]	[Redacted]	[Redacted]	[Redacted]	[Redacted]	[Redacted]	[Redacted]	[Redacted]	[Redacted]	[Redacted]
[Redacted]	[Redacted]	[Redacted]	[Redacted]	[Redacted]	[Redacted]	[Redacted]	[Redacted]	[Redacted]	[Redacted]	[Redacted]	[Redacted]	[Redacted]	[Redacted]	[Redacted]

[Redacted]	[Redacted]	[Redacted]	[Redacted]	[Redacted]	[Redacted]	[Redacted]	[Redacted]	[Redacted]	[Redacted]	[Redacted]	[Redacted]	[Redacted]	[Redacted]	[Redacted]
Puulaji	[Redacted]	[Redacted]	[Redacted]	[Redacted]	[Redacted]	[Redacted]	[Redacted]	[Redacted]	[Redacted]	[Redacted]	[Redacted]	[Redacted]	[Redacted]	[Redacted]
[Redacted]	[Redacted]	[Redacted]	[Redacted]	[Redacted]	[Redacted]	[Redacted]	[Redacted]	[Redacted]	[Redacted]	[Redacted]	[Redacted]	[Redacted]	[Redacted]	[Redacted]
[Redacted]	[Redacted]	[Redacted]	[Redacted]	[Redacted]	[Redacted]	[Redacted]	[Redacted]	[Redacted]	[Redacted]	[Redacted]	[Redacted]	[Redacted]	[Redacted]	[Redacted]
[Redacted]	[Redacted]	[Redacted]	[Redacted]	[Redacted]	[Redacted]	[Redacted]	[Redacted]	[Redacted]	[Redacted]	[Redacted]	[Redacted]	[Redacted]	[Redacted]	[Redacted]
[Redacted]	[Redacted]	[Redacted]	[Redacted]	[Redacted]	[Redacted]	[Redacted]	[Redacted]	[Redacted]	[Redacted]	[Redacted]	[Redacted]	[Redacted]	[Redacted]	[Redacted]
[Redacted]	[Redacted]	[Redacted]	[Redacted]	[Redacted]	[Redacted]	[Redacted]	[Redacted]	[Redacted]	[Redacted]	[Redacted]	[Redacted]	[Redacted]	[Redacted]	[Redacted]
[Redacted]	[Redacted]	[Redacted]	[Redacted]	[Redacted]	[Redacted]	[Redacted]	[Redacted]	[Redacted]	[Redacted]	[Redacted]	[Redacted]	[Redacted]	[Redacted]	[Redacted]
[Redacted]	[Redacted]	[Redacted]	[Redacted]	[Redacted]	[Redacted]	[Redacted]	[Redacted]	[Redacted]	[Redacted]	[Redacted]	[Redacted]	[Redacted]	[Redacted]	[Redacted]
[Redacted]	[Redacted]	[Redacted]	[Redacted]	[Redacted]	[Redacted]	[Redacted]	[Redacted]	[Redacted]	[Redacted]	[Redacted]	[Redacted]	[Redacted]	[Redacted]	[Redacted]
[Redacted]	[Redacted]	[Redacted]	[Redacted]	[Redacted]	[Redacted]	[Redacted]	[Redacted]	[Redacted]	[Redacted]	[Redacted]	[Redacted]	[Redacted]	[Redacted]	[Redacted]

200	706	1,4 ha Metsämaa	Kangas	Tuore kangas ja vastaava suo	04 Uudistuskypsä metsikkö	Kuusi								
		Ojittamaton kangas		Kivinen keskikarkea tai karkea kangasmaa	Kehityskelpoinen, hyvä									
Puulaji	Ikä v	Ppa m ² /ha	RLuku kpl/ha	Lpm cm	Pit m	Tilavuus m ³ /ha	Tuk- kia	Kui- tua m ³ /ha/v	Kasvu m ³ /ha/v	Hakkuu	Korjuuaika	Kertymä m ³ /ha	Metsänhoitotyöt	
Vallitseva jakso	81	28	442	28	24	311	232	76	9,2	Avohakkuu	2020 2023 K	325	Laikkumätästys	1 v. hakk.
Mänty	81	1	10	28	24	7	5	2	0,2				Kuusi, istutus	1 v. hakk.
Kuusi	81	26	420	28	24	298	226	70	8,8				Mekaaninen perkaus	5 v. hakk.
Hieskoivu	76	1	12	25	23	6	2	5	0,2					

200	707	7,1 ha Metsämaa	Kangas	Tuore kangas ja vastaava suo	03 Varttunut kasvatusmetsikkö	Mänty								
		Ojittamaton kangas		Keskikarkea tai karkea kangasmaa	Kehityskelpoinen, hyvä									
Puulaji	Ikä v	Ppa m ² /ha	RLuku kpl/ha	Lpm cm	Pit m	Tilavuus m ³ /ha	Tuk- kia	Kui- tua m ³ /ha/v	Kasvu m ³ /ha/v	Hakkuu	Korjuuaika	Kertymä m ³ /ha	Metsänhoitotyöt	
Vallitseva jakso	51	26	518	25	22	267	154	107	13,4	Harvennushakkuu	2020 2023 K	65		
Mänty	51	22	437	25	22	229	141	83	11,4					
Kuusi	51	1	26	26	22	15	9	5	0,8					
Hieskoivu	46	2	55	23	22	24	4	19	1,2					

Monimuotoisuus ja erityispiirteet
Soistuneita painanteita

200	708	1,5 ha Metsämaa	Kangas	Tuore kangas ja vastaava suo	T2 Taimikko yli 1.3 m	Kuusi								
		Ojittamaton kangas		Keskikarkea tai karkea kangasmaa	Kehityskelpoinen, hyvä									
Puulaji	Ikä v	Ppa m ² /ha	RLuku kpl/ha	Lpm cm	Pit m	Tilavuus m ³ /ha	Tuk- kia	Kui- tua m ³ /ha/v	Kasvu m ³ /ha/v	Hakkuu	Korjuuaika	Kertymä m ³ /ha	Metsänhoitotyöt	
Vallitseva jakso	8	6	6800	4	4	21	0	0	2,9				Taimikon hoito	2019 -2020
Mänty	9	0	90	5	3	0	0	0	0,1				Nuoren metsän kunnostus	2024 -2027
Kuusi	9	2	1710	5	3	8	0	0	1,5					
Muu lehtipuu	8	3	5000	3	4	12	0	0	1,2					

Lohko Kuvio Ala Kasvupaikka

Kehitysluokka

Pääpuulaji

200	709	0,1 ha	Metsämaa	Kangas	Tuore kangas ja vastaava suo	Y1 Ylispuustoinen taimikko	Kuusi						
				Ojittamaton kangas	Keskikarkea tai karkea kangasmaa	Kehityskelpoinen, tyydyttävä (aukkoinen,harva)							
Puulaji	Ikä v	Ppa m ² /ha	RLuku kpl/ha	Lpm cm	Pit m	Tilavuus m ³ /ha	Tuk- kia	Kui- tua m ² /ha/v	Kasvu m ² /ha/v	Hakkuu	Korjuuaika	Kertymä m ³ /ha	Metsänhoitotyöt
Vallitseva jakso	20	11	1642	10	9	52	0	0	5,1				Taimikon hoito
Kuusi	15	3	800	7	5	10	0	0	2,0				2019 -2021
Harmaaleppä	21	8	842	11	10	42	0	0	3,1				

200	710	0,1 ha	Metsämaa	Kangas	Tuore kangas ja vastaava suo	03 Varttunut kasvatusmetsikkö	Hieskoivu						
				Soistunut kangas	Hienojakoinen kangasmaa	Kehityskelpoinen, hyvä							
Puulaji	Ikä v	Ppa m ² /ha	RLuku kpl/ha	Lpm cm	Pit m	Tilavuus m ³ /ha	Tuk- kia	Kui- tua m ² /ha/v	Kasvu m ² /ha/v	Hakkuu	Korjuuaika	Kertymä m ³ /ha	Metsänhoitotyöt
Vallitseva jakso	41	16	397	21	21	147	18	125	9,9				
Mänty	41	1	21	23	17	7	1	6	0,5				
Rauduskoivu	41	6	139	23	23	56	11	44	4,2				
Hieskoivu	41	9	237	20	19	84	7	74	5,2				

Monimuotoisuus ja erityispiirteet

Merkitystä lähimaisemassa

Rantametsä

200	711	2,5 ha	Metsämaa	Kangas	Kuivahko kangas ja vastaava suo	04 Uudistuskypsä metsikkö	Mänty						
				Ojittamaton kangas	Keskikarkea tai karkea kangasmaa	Kehityskelpoinen, hyvä							
Puulaji	Ikä v	Ppa m ² /ha	RLuku kpl/ha	Lpm cm	Pit m	Tilavuus m ³ /ha	Tuk- kia	Kui- tua m ² /ha/v	Kasvu m ² /ha/v	Hakkuu	Korjuuaika	Kertymä m ³ /ha	Metsänhoitotyöt
Vallitseva jakso	101	24	388	30	23	249	147	100	5,9	Siemenpuuhakkuu	2019 2022 K	178	Mekaaninen raivaus
Mänty	111	15	175	33	24	164	115	47	3,3	Rantavyöhykettä ei käsitellä			Laikutus
Kuusi	81	5	126	23	19	46	28	18	1,4	Siemenpuut jätetään ryhmiin			Mänty, luontainen
Hieskoivu	81	2	49	24	21	21	3	18	0,6				Mekaaninen perkaus
Haapa	81	2	38	24	22	17	0	17	0,6				

Monimuotoisuus ja erityispiirteet

Merkitystä kaukomaisemassa

Rantametsä

Suuri maisemallinen merkitys, jätä leveä rantavyöhyke!

200	712	0,4 ha	Kitumaa	Räme	Kuiva kangas ja vastaava suo	-- Ei tietoa	Mänty						
				Luonnontilainen suo	Turvemaa	-----							
Puulaji	Ikä v	Ppa m ² /ha	RLuku kpl/ha	Lpm cm	Pit m	Tilavuus m ³ /ha	Tuk- kia	Kui- tua m ² /ha/v	Kasvu m ² /ha/v	Hakkuu Ei toimenpiteitä	Korjuuaika	Kertymä m ³ /ha	Metsänhoitotyöt
Vallitseva jakso	71	7	395	15	11	41	0	20	1,5				
Mänty	71	7	395	15	11	41	0	20	1,5				

Monimuotoisuus ja erityispiirteet

Vähäpuustoinen suo

Metsälain tärkeä elinympäristö

Rantametsä

200	713	0,4 ha	Metsämaa	Kangas	Tuore kangas ja vastaava suo	03 Varttunut kasvatusmetsikkö	Hieskoivu						
				Ojitettu kangas	Hienojakoinen kangasmaa	Kehityskelpoinen, tyydyttävä (ylitiheä,hoitamaton)							
Puulaji	Ikä v	Ppa m ² /ha	RLuku kpl/ha	Lpm cm	Pit m	Tilavuus m ³ /ha	Tuk- kia	Kui- tua m ² /ha/v	Kasvu m ² /ha/v	Hakkuu	Korjuuaika	Kertymä m ³ /ha	Metsänhoitotyöt
Vallitseva jakso	46	27	1317	17	18	223	7	210	9,8	Harvennushakkuu	2019 2021 T	70	Ennakkoraivaus
Kuusi	46	4	316	13	12	26	0	26	1,4	Raivaus			
Hieskoivu	46	21	878	17	19	183	7	170	7,8				
Haapa	46	1	71	14	15	8	0	8	0,5				
Harmaaleppä	46	1	52	14	14	6	0	5	0,2				

JUVAN KUNTA
PL 28
51901 JUVA
015 5551

Metsänhoitoyhdistys Etelä-Savo ry
Kunta: 178 Juva
Kylä: 436 PAATELA
Tila: 1:134 METSÄKAINUU

METSÄSUUNNITELMAKARTTA
11.01.2019
Ms: 178 367 200 287.4 ha

© Maanmittauslaitos, lupa nro MML/3454/05/2016 Kp: 552632, 6864251 Karttalehti: N5131L

1:10000

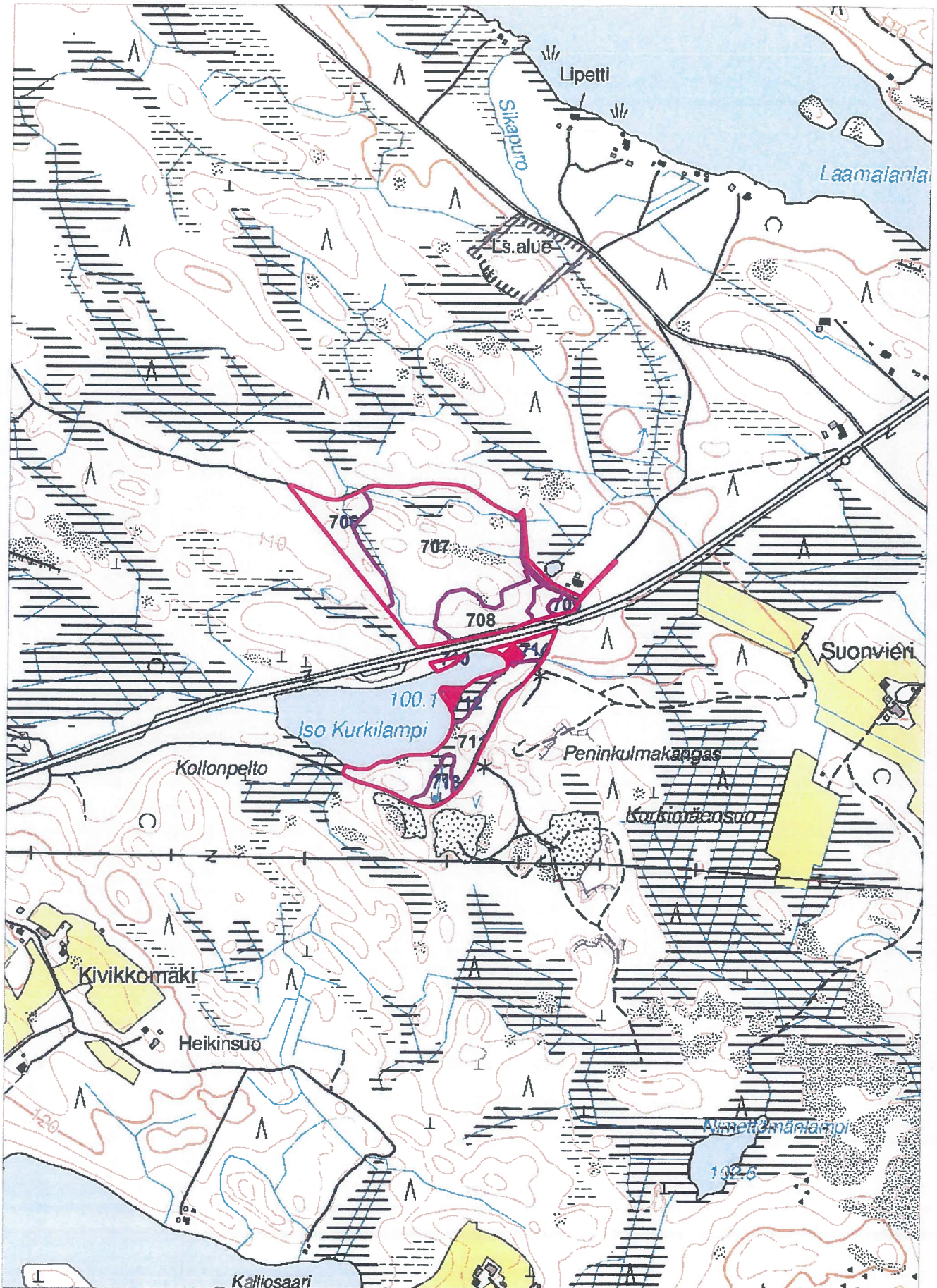

JUVAN KUNTA
PL 28
51901 JUVA
015 5551

Metsänhoitoyhdistys Etelä-Savo ry

Kunta: 178 Juva

Kylä: 436 PAATELA

Tila: 1:134 METSÄKAINUU

METSÄSUUNNITELMAKARTTA

11.01.2019

Ms: 178 367 200 287.4 ha

© Maanmittauslaitos, lupa nro MML/3454/05/2016 Kp: 552631, 6864251 Karttalehti: N5131L

1:10000

